

119°16'0"W

119°14'0"W

119°12'0"W

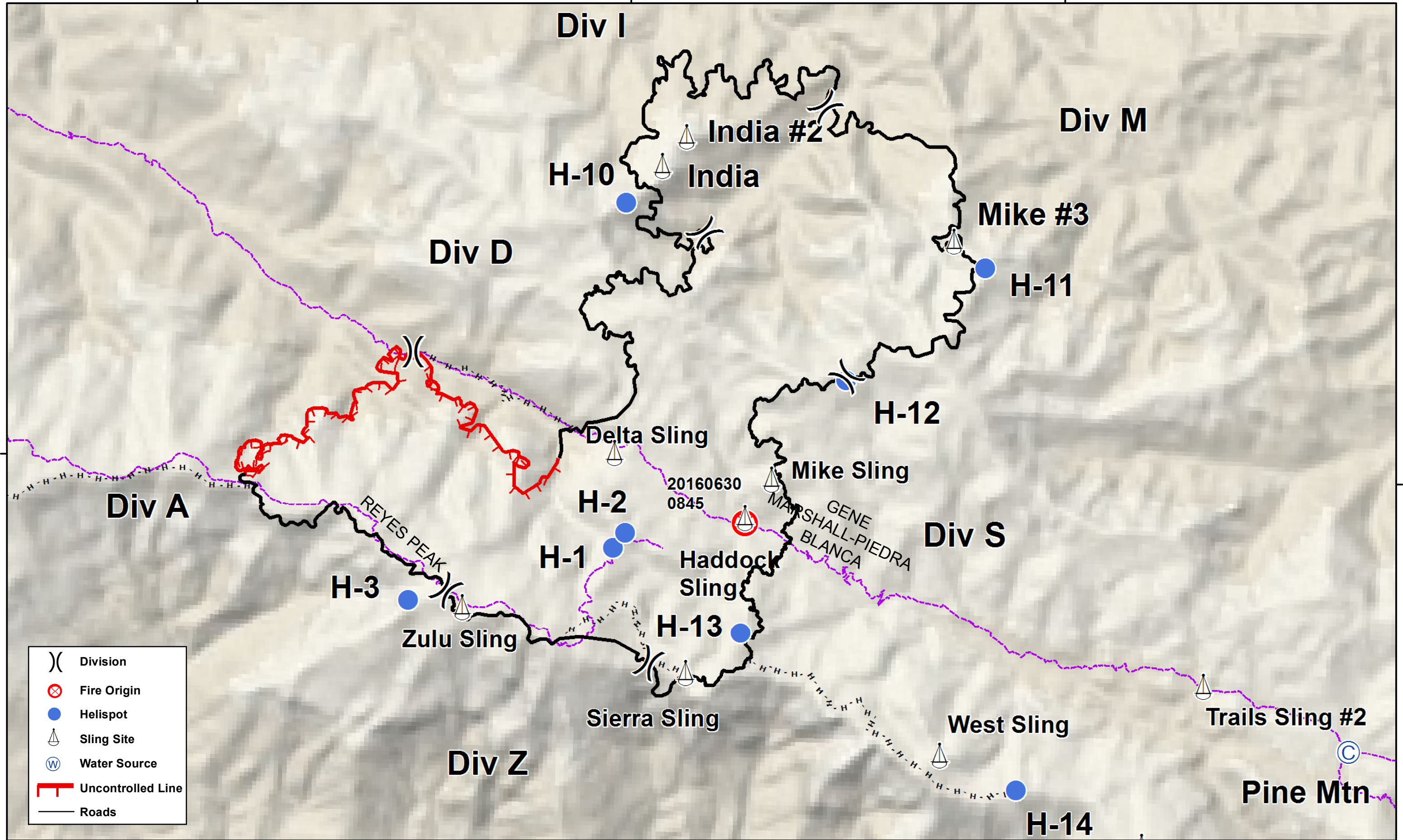

34°38'0"N

34°38'0"N

119°16'0"W

119°14'0"W

119°12'0"W



# Pilot's Map

LPF 1986  
Monday July 11, 2016

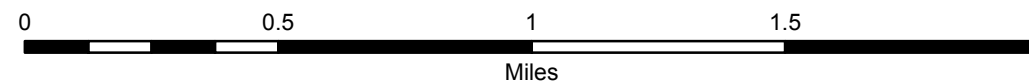

DSD  
Date: 7/10/2016  
Time: 6:23:06 PM

# Pine Fire

July 11, 2016



Air Ops



Pilot's Map

Point	DMX	DMY	Elevation
H-1	119° 14.025'W	34° 37.694'N	6400
H-2	119° 13.971'W	34° 37.753'N	6606
H-3	119° 14.965'W	34° 37.479'N	7110
H-10	119° 13.999'W	34° 39.01'N	6900
H-11	119° 12.34'W	34° 38.79'N	6900
H-12	119° 12.969'W	34° 38.351'N	6700
H-13	119° 13.43'W	34° 37.38'N	6500
H-14	119° 12.147'W	34° 36.803'N	6700
Ozena Helispot	119° 20.626'W	34° 41.266'N	3600
Haddock Sling	119° 13.419'W	34° 37.82'N	6119
Chuchapate Helibase	119° 0.796'W	34° 48.477'N	5330
Lebec Helibase	118° 51.914'W	34° 49.934'N	3597
Triangle Dip	119° 20.16'W	34° 41.8'N	3638
Lockwood Dip	119° 20.55'W	34° 41.36'N	5311
Pack String Spike	119° 6.5'W	34° 39.24'N	5000
Pine Mtn Spike	119° 10.617'W	34° 36.975'N	6000
Delta Sling	119° 14.028'W	34° 38.056'N	6200
Mike Sling	119° 13.303'W	34° 37.969'N	7000
Sierra Sling	119° 13.677'W	34° 37.225'N	6800
Zulu Sling	119° 14.713'W	34° 37.458'N	7300
India #2 Sling	119° 13.727'W	34° 39.267'N	
Mike #3 Sling	119° 12.487'W	34° 38.889'N	
Mt. Pinos Hub	119° 8.731'W	34° 48.776'N	
Cuyama Mtn C-2	119° 28.567'W	34° 45.24'N	
Tecuya Mtn C-8	118° 58.847'W	34° 50.38'N	
Lodge CP	119° 10.90'W	34° 37.500'N	
Ranch CP	119° 15.040'W	34° 40.742'N	
Rock CP	119° 15.753'W	34° 39.164'N	
West Sling	119° 12.5'W	34° 36.93'N	
Trail Sling #2	119° 11.293'W	34° 37.214'N	
India Sling	119° 13.836'W	34° 39.154'N	
Trails West Sling	119° 11.56'W	34° 36.6'N	
Trails Sling #2	119° 9.472'W	34° 37.728'N	