

117°22'W 117°20'W 117°18'W 117°16'W 117°14'W 117°12'W 117°11'W 117°10'W 117°9'W 117°8'W 117°7'W 117°6'W

**Branch 3 - Pilot Map**  
**WA-COF-001120**  
**August 22, 2015**  
**Approx. 300 acres**

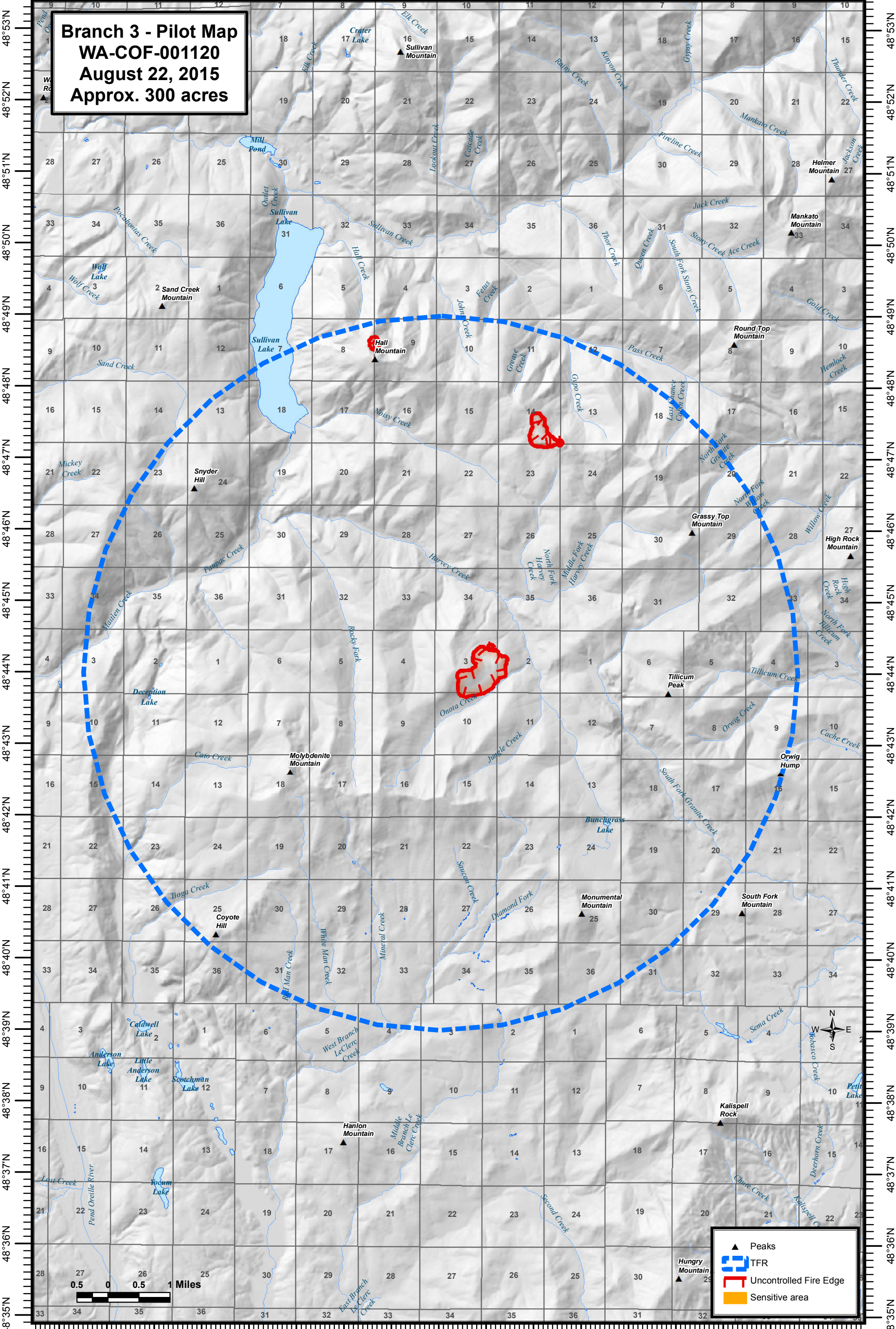

- ▲ Peaks
- ▬ TFR
- ▭ Uncontrolled Fire Edge
- ▭ Sensitive area

0.5 0 0.5 1 Miles

117°22'W 117°20'W 117°18'W 117°16'W 117°14'W 117°12'W 117°11'W 117°10'W 117°9'W 117°8'W 117°7'W 117°6'W

48°53'N  
48°52'N  
48°51'N  
48°50'N  
48°49'N  
48°48'N  
48°47'N  
48°46'N  
48°45'N  
48°44'N  
48°43'N  
48°42'N  
48°41'N  
48°40'N  
48°39'N  
48°38'N  
48°37'N  
48°36'N  
48°35'N

48°53'N  
48°52'N  
48°51'N  
48°50'N  
48°49'N  
48°48'N  
48°47'N  
48°46'N  
48°45'N  
48°44'N  
48°43'N  
48°42'N  
48°41'N  
48°40'N  
48°39'N  
48°38'N  
48°37'N  
48°36'N  
48°35'N