

122°18'30"W 122°18'0"W 122°17'30"W 122°17'0"W 122°16'30"W 122°16'0"W 122°15'30"W 122°15'0"W 122°14'30"W 122°14'0"W 122°13'30"W 122°13'0"W 122°12'30"W 122°12'0"W 122°11'30"W 122°11'0"W 122°10'30"W 122°10'0"W 122°9'30"W 122°9'0"W 122°8'30"W 122°8'0"W 122°7'30"W 122°7'0"W

43°03'0"N
43°00'0"N
42°59'30"N
42°59'0"N
42°58'30"N
42°58'0"N
42°57'30"N
42°57'0"N
42°56'30"N
42°56'0"N
42°55'30"N

43°03'0"N
43°00'0"N
42°59'30"N
42°59'0"N
42°58'30"N
42°58'0"N
42°57'30"N
42°57'0"N
42°56'30"N
42°56'0"N
42°55'30"N

	Picnic Area		Water Source		Completed Dozer Line		Bybee Fire
	Campground		Division Break		H - H Completed Hand Line		Timber Sale
	Drop Point		Completed Line 2006		Trails		NPS
	Helispot		Roads		USFS		
	Sling Site		Uncontrolled Fire Edge		Completed Line		

Spruce Lake
OR-RSF -000468

Operations

4,885 Ac.
8/12/2017 2000

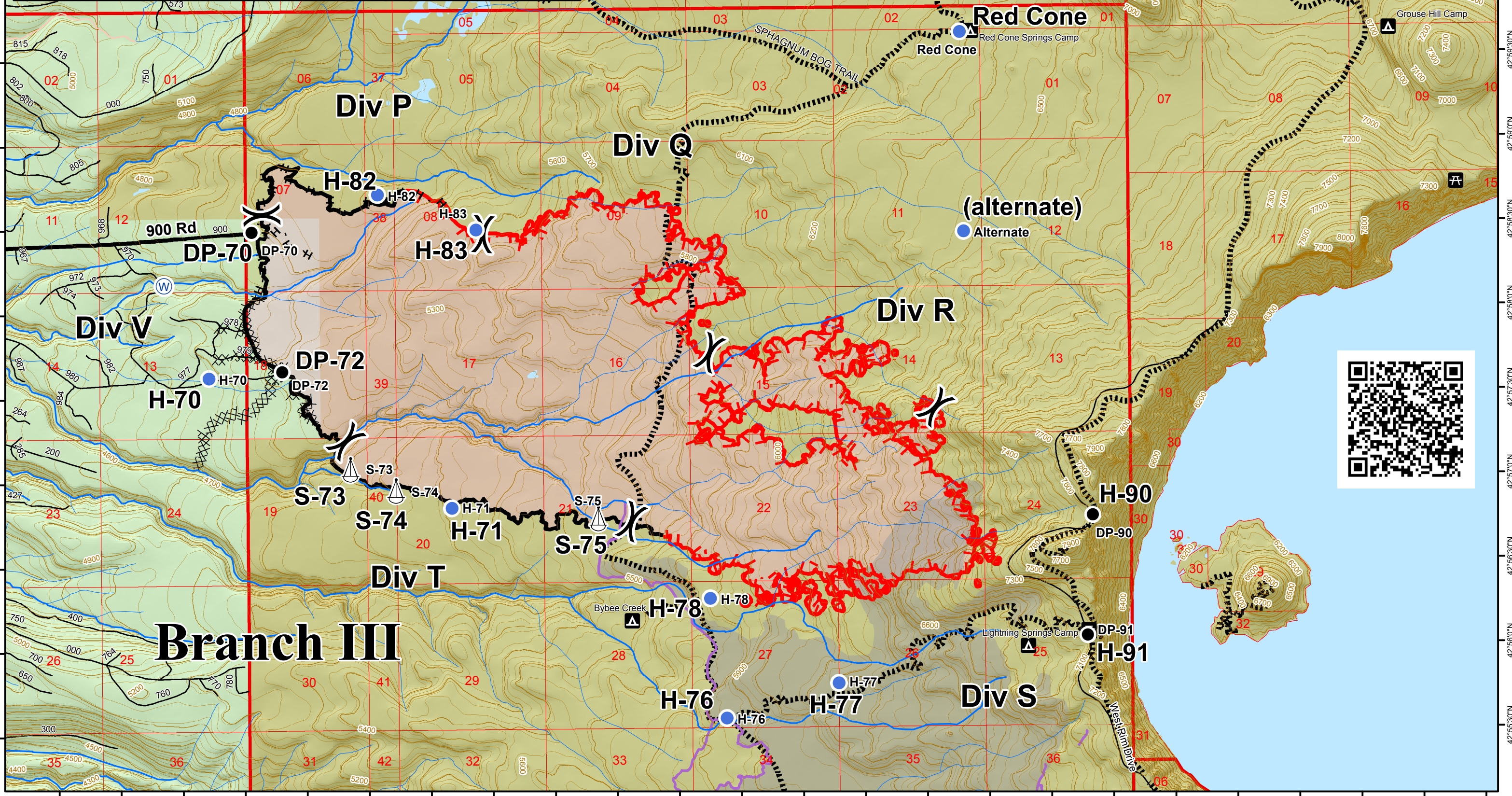

122°18'30"W 122°18'0"W 122°17'30"W 122°17'0"W 122°16'30"W 122°16'0"W 122°15'30"W 122°15'0"W 122°14'30"W 122°14'0"W 122°13'30"W 122°13'0"W 122°12'30"W 122°12'0"W 122°11'30"W 122°11'0"W 122°10'30"W 122°10'0"W 122°9'30"W 122°9'0"W 122°8'30"W 122°8'0"W 122°7'30"W 122°7'0"W