West Fork Complex
Papoose Fire
CO-SJF-000285
June 27, 2013

Papoose Perimeter as of 06-25-2013 2218 hrs
25,236 acres

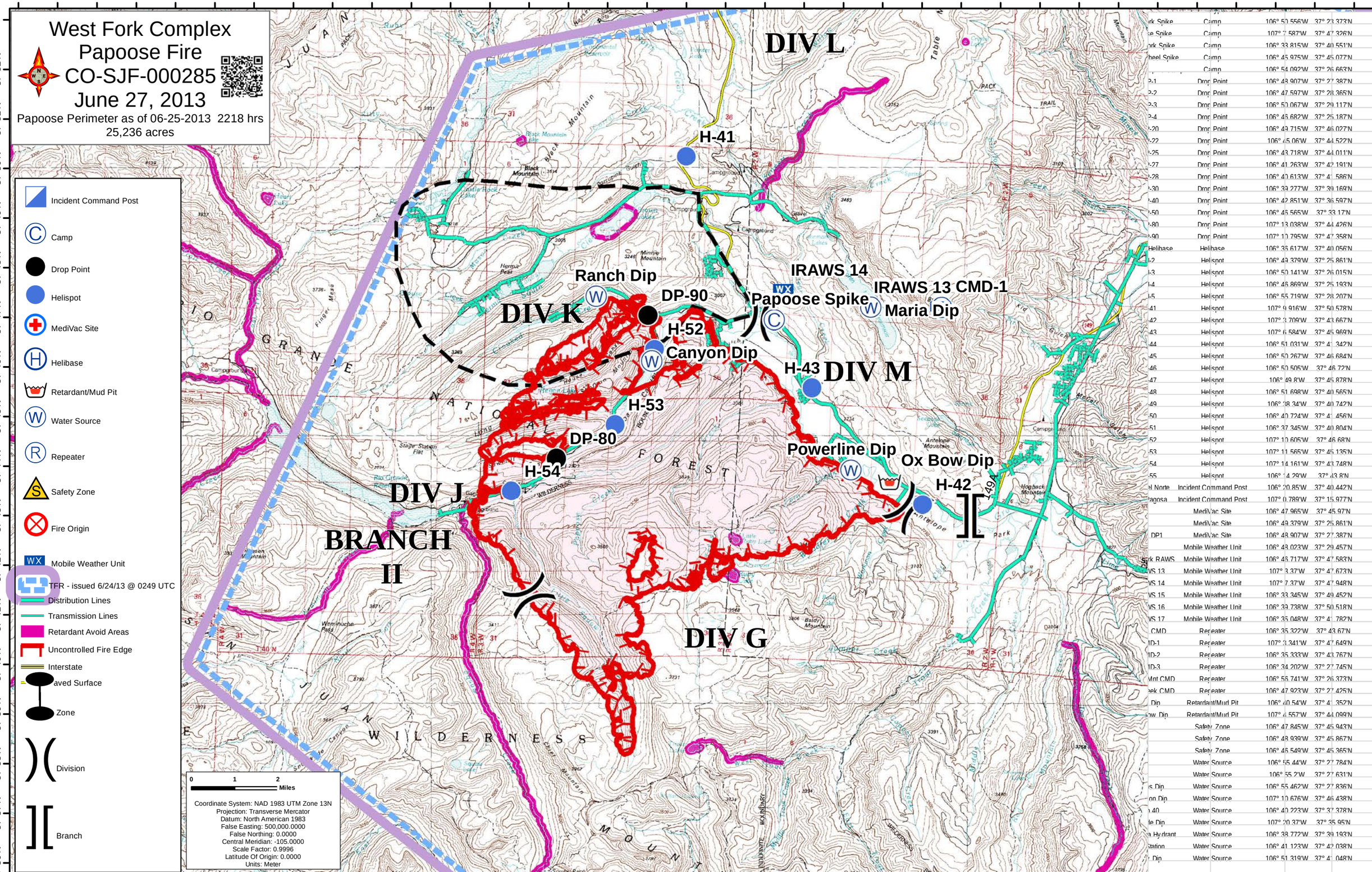

rk Spike	Camp	106° 50.556'W	37° 23.373'N
e Spike	Camp	107° 7.587'W	37° 47.326'N
rk Spike	Camp	106° 33.815'W	37° 40.551'N
heel Spike	Camp	106° 45.975'W	37° 45.077'N
	Camp	106° 54.092'W	37° 26.663'N
-1	Drop Point	106° 43.907'W	37° 27.387'N
-2	Drop Point	106° 47.597'W	37° 28.365'N
-3	Drop Point	106° 50.067'W	37° 29.117'N
-4	Drop Point	106° 45.682'W	37° 25.187'N
-20	Drop Point	106° 49.715'W	37° 46.027'N
-22	Drop Point	106° 45.06'W	37° 44.522'N
-25	Drop Point	106° 43.718'W	37° 44.011'N
-27	Drop Point	106° 41.263'W	37° 42.191'N
-28	Drop Point	106° 40.613'W	37° 4 .586'N
-30	Drop Point	106° 39.277'W	37° 39.169'N
-40	Drop Point	106° 42.851'W	37° 36.597'N
-50	Drop Point	106° 45.565'W	37° 33.17'N
-80	Drop Point	107° 13.038'W	37° 44.426'N
-90	Drop Point	107° 10.795'W	37° 47.358'N
Helibase	Helibase	106° 35.617'W	37° 40.056'N
-2	Helispot	106° 43.379'W	37° 25.861'N
-3	Helispot	106° 50.141'W	37° 26.015'N
-4	Helispot	106° 46.869'W	37° 25.193'N
-5	Helispot	106° 55.719'W	37° 28.207'N
-41	Helispot	107° 9.916'W	37° 50.578'N
-42	Helispot	107° 3.709'W	37° 43.667'N
-43	Helispot	107° 6.584'W	37° 45.969'N
-44	Helispot	106° 51.031'W	37° 4 .342'N
-45	Helispot	106° 50.267'W	37° 46.684'N
-46	Helispot	106° 50.505'W	37° 46.72'N
-47	Helispot	106° 49.8'W	37° 45.878'N
-48	Helispot	106° 51.698'W	37° 40.565'N
-49	Helispot	106° 38.34'W	37° 40.742'N
-50	Helispot	106° 40.724'W	37° 4 .456'N
-51	Helispot	106° 37.345'W	37° 40.804'N
-52	Helispot	107° 10.605'W	37° 46.68'N
-53	Helispot	107° 11.565'W	37° 45.135'N
-54	Helispot	107° 14.161'W	37° 43.748'N
-55	Helispot	106° 4.29'W	37° 43.8'N
el Norte	Incident Command Post	106° 20.85'W	37° 40.442'N
agosa	Incident Command Post	107° 0.789'W	37° 15.977'N
	MediVac Site	106° 47.965'W	37° 45.97'N
	MediVac Site	106° 49.379'W	37° 25.861'N
DP1	MediVac Site	106° 48.907'W	37° 27.387'N
	Mobile Weather Unit	106° 48.023'W	37° 29.457'N
rk RAWS	Mobile Weather Unit	106° 45.717'W	37° 47.583'N
VS 13	Mobile Weather Unit	107° 3.37'W	37° 47.673'N
VS 14	Mobile Weather Unit	107° 7.37'W	37° 47.948'N
VS 15	Mobile Weather Unit	106° 33.345'W	37° 49.452'N
VS 16	Mobile Weather Unit	106° 39.738'W	37° 50.518'N
VS 17	Mobile Weather Unit	106° 35.048'W	37° 4 .782'N
CMD	Repeater	106° 35.322'W	37° 43.67'N
D-1	Repeater	107° 3.341'W	37° 47.649'N
D-2	Repeater	106° 35.333'W	37° 43.767'N
D-3	Repeater	106° 34.202'W	37° 27.745'N
Mnt CMD	Repeater	106° 56.741'W	37° 26.373'N
eek CMD	Repeater	106° 47.923'W	37° 27.425'N
Dip	Retardant/Mud Pit	106° 40.54'W	37° 4 .352'N
w Dip	Retardant/Mud Pit	107° 4.557'W	37° 44.099'N
	Safety Zone	106° 47.845'W	37° 45.943'N
	Safety Zone	106° 48.939'W	37° 45.867'N
	Safety Zone	106° 46.549'W	37° 45.365'N
	Water Source	106° 55.44'W	37° 27.784'N
	Water Source	106° 55.2'W	37° 27.631'N
s Dip	Water Source	106° 55.462'W	37° 27.836'N
on Dip	Water Source	107° 10.676'W	37° 46.438'N
40	Water Source	106° 40.223'W	37° 37.378'N
le Dip	Water Source	107° 20.37'W	37° 35.95'N
a Hydrant	Water Source	106° 38.772'W	37° 39.193'N
tation	Water Source	106° 41.123'W	37° 42.038'N
Dip	Water Source	106° 51.319'W	37° 4 .048'N