

Información

Incendio forestal Grizzly Creek
22 de agosto del 2020



Tamaño estimado de 30,362 acres (12,287 hectáreas)
a las 0007 horas de 21 de agosto, 2020
Contención de 22%



- Orilla de incendio no controlada
- Orilla de incendio controlada
- Carretera cerrada

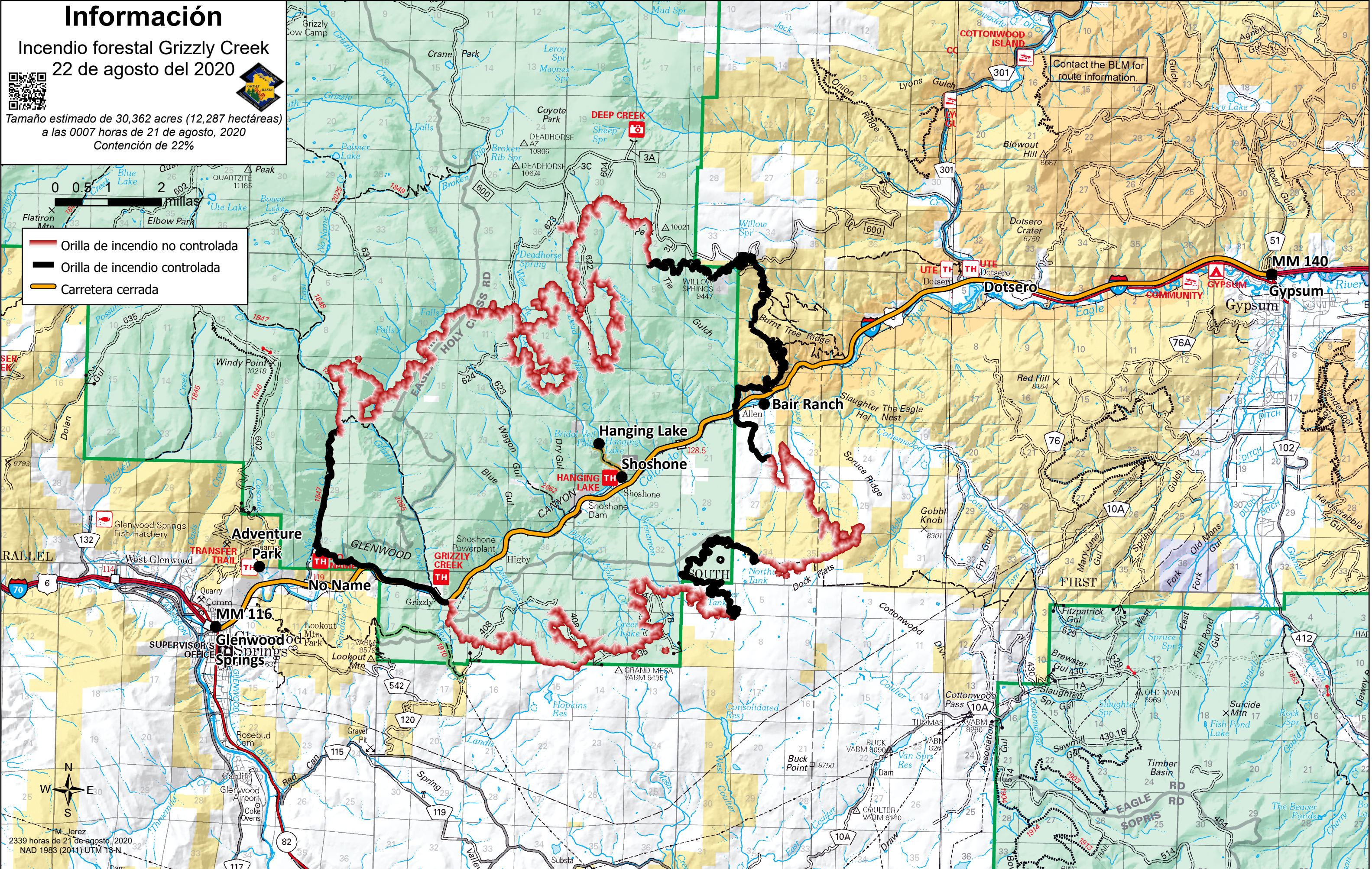

M. Jerez
2339 horas de 21 de agosto, 2020
NAD 1983 (2011) UTM 13-N