

Información

Incendio forestal Grizzly Creek

31 de agosto del 2020



Tamaño estimado por vuelo de infrarrojo de 32,464 acres (13,137 hectáreas) a las 0135 horas de 30 de agosto, 2020
Contención de 73%

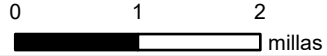

- Orilla de incendio no controlada
- Orilla de incendio controlada

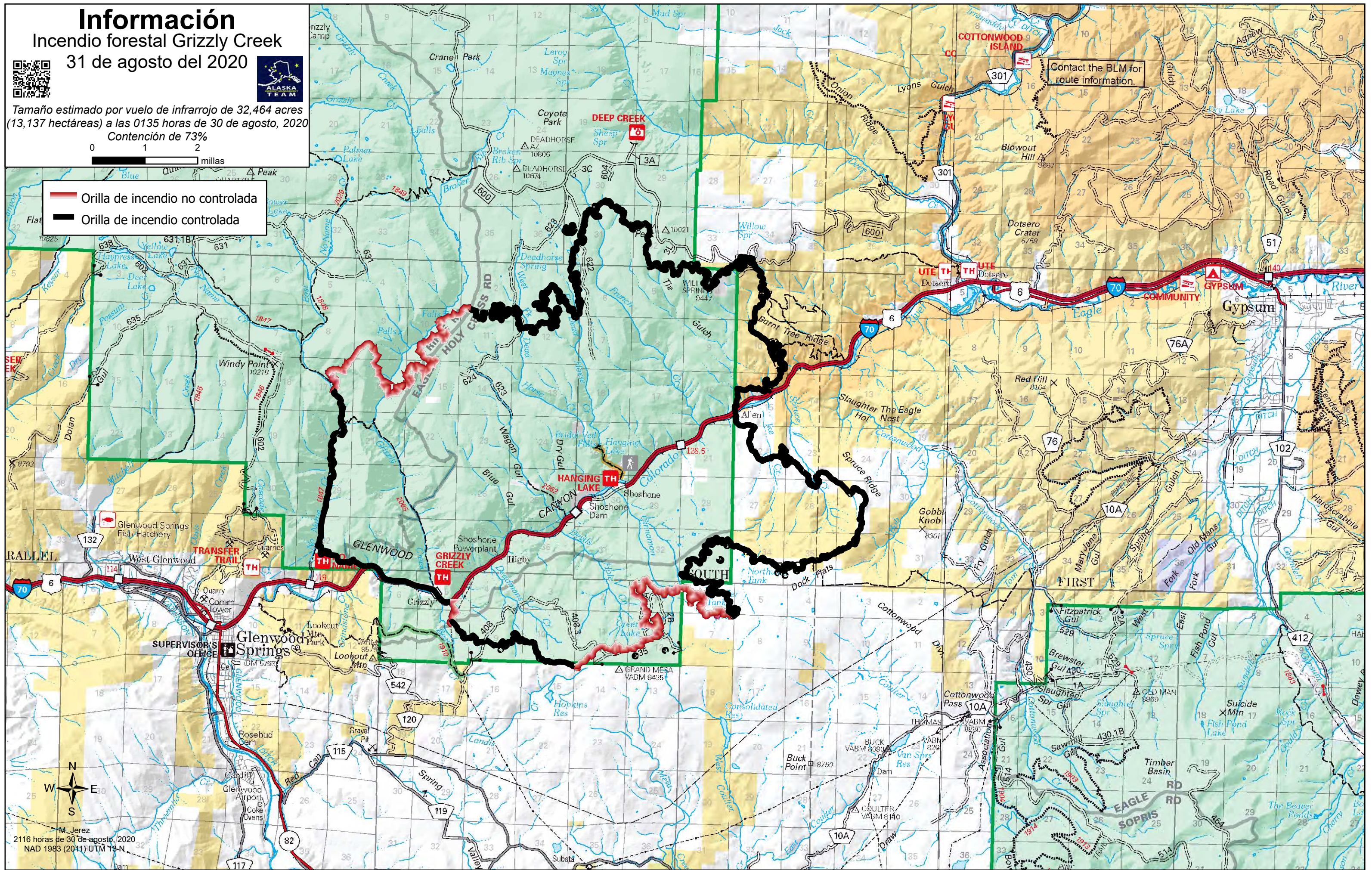

M. Jerez
2116 horas de 30 de agosto, 2020
NAD 1983 (2011) UTM 13-N