

Información

Incendio forestal Grizzly Creek

1 de septiembre del 2020

Tamaño estimado por vuelo de infrarrojo de 32,464 acres
(13,137 hectáreas) a las 0143 horas de 31 de agosto, 2020

Contención de 75%

0 1 2 millas

- Orilla de incendio no controlada
- Orilla de incendio controlada

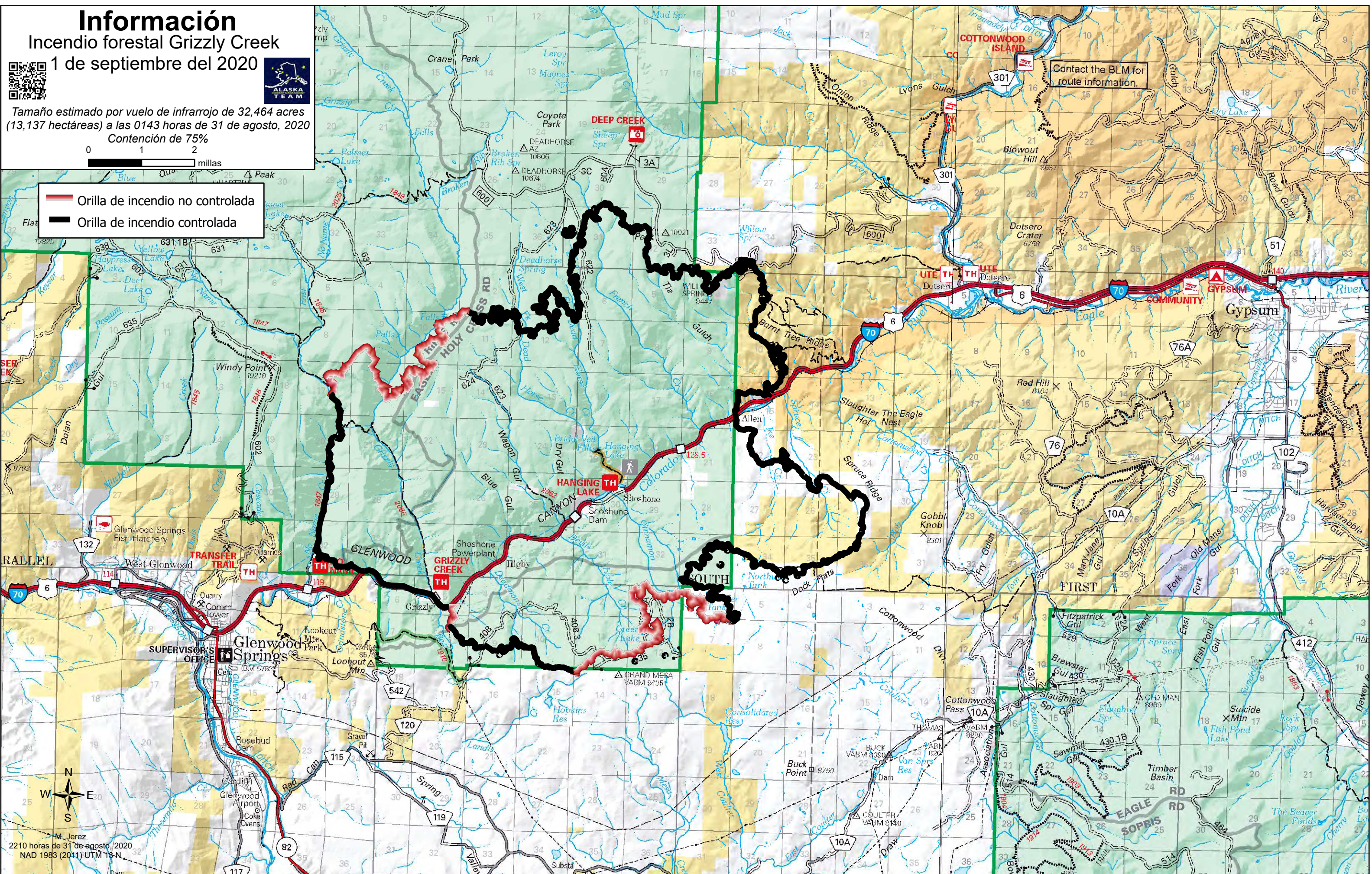

Contact the BLM for route information.

M. Jerez
2210 horas de 31 de agosto, 2020
NAD 1983 (2011) UTM 13-N