

Información

Incendio forestal Grizzly Creek

1 de septiembre del 2020



Tamaño estimado por vuelo de infrarrojo de 32,464 acres (13,137 hectáreas) a las 0143 horas de 31 de agosto, 2020
Contención de 75%

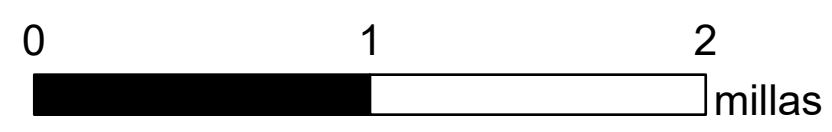

- Orilla de incendio no controlada
- Orilla de incendio controlada

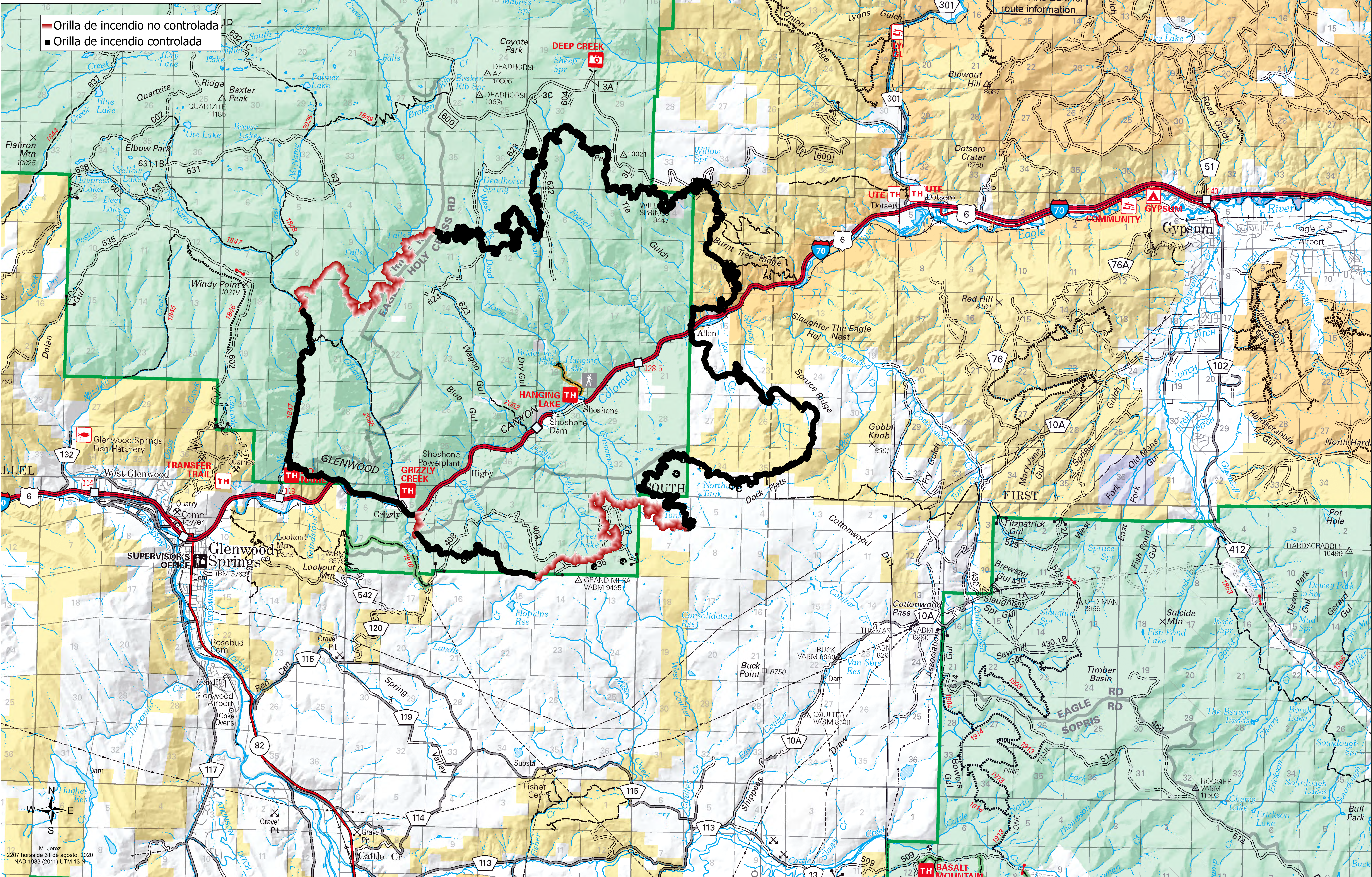

M. Jerez
2207 horas de 31 de agosto, 2020
NAD 1983 (2011) UTM 13 N